Döner Silindirlçeyrek dönüşlü aktüatör DSM-T-16-270-A-B

Ürün numarası: 1145123

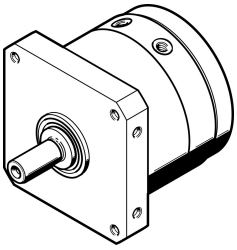

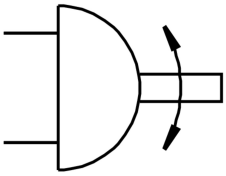

Veri sayfası

Özellik	Değer
Boyut	16
Dönüş açısı	0 drc...270 drc
Montaj konumu	herhangi bir
Çalışma şekli	çift etkili
Tasarım	Döner kanat
Konum algılama	yaklaşım sensörü için
Çalışma basıncı	0.25 MPa...1 MPa 2.5 Bar...10 Bar
Maks. dönüş frekansı 0,6 MPa (6 bar, 87 psi)	2 hz
İşletim ortamı	ISO 8573-1:2010 [7:-:-] uyarınca basınçlı hava
Korozyon direnci sınıfı KBK	0 - korozyona maruziyet yok
LABS uygunluğu	VDMA24364-B2-L
Ortam sıcaklığı	-10 °C...60 °C
Maks. eksenel kuvvet	30 N
Maks. radyal kuvvet	75 N
0,6 MPa'da (6 bar, 87 psi) teorik tork	5 Nm
Ürün ağırlığı	590 Gram
Montaj türü	dişi diş ile
Pnömatik bağlantı	M5
Malzeme hakkında not	RoHS uyumlu
Tahrik mili malzemesi	Çelik nikel kaplı
Sızdırmazlık elemanları malzemesi	TPE-U(PU)
Gövde malzemesi	Dövme alüminyum alaşım