Eksenel kit EAMM-A-R48-100A

Ürün numarası: 1133402

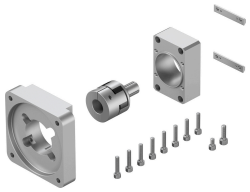

Veri sayfası

Özellik	Değer
Montaj konumu	herhangi bir
LABS uygunluğu	VDMA24364-B2-L
Depolama sıcaklığı	-25 °C...60 °C
Bağıl nem	%0 - 95
Koruma türü	IP40
Ortam sıcaklığı	-10 °C...60 °C
Aktarılabilir tork	17 Nm
Ürün ağırlığı	970 Gram
Aktüatör arayüz kodu	R48
Arayüz kodu motor In	100A
Malzeme hakkında not	RoHS uyumlu