Y valf VZXF-L-M22C-M-B-G112-350-H3B1-50-6

Ürün numarası: 1002509

FESTO

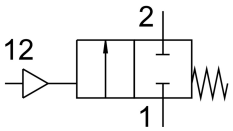

Veri sayfası

Özellik	Değer
Tasarım	Piston tahrikli oturmalı valf
Çalıştırma türü	pnömatik
Sızdırmazlık prensibi	yumuşak
Montaj konumu	herhangi bir
Montaj türü	Hat kurulumu
Hat bağlantısı	DIN ISO 228'e göre dişli soket G1 1/2
Nominal genişlik	35 mm
Valf fonksiyonu	2/2 kapalı tek bobinli
Akış yönü	tersine çevrilemez Gaz ve sıvı şeklindeki akışkanlar için valf yuvası altından
Akışkan basıncı	0 MPa...0.6 MPa 0 Bar...6 Bar
Bağlantı elemanı PN nominal basınç	16
Hava tahliye fonksiyonu	kısılamaz
Geri alma türü	mekanik yay
Kontrol türü	harici olarak kontrol edilen
Pnömatik bağlantı	Dişi diş G1/8
Çalışma basıncı	0.6 MPa...1 MPa 6 Bar...10 Bar 87 000032...145 000032
Ortam	Su buharı Mineral yağ bazlı hidrolik yağı Soy gazlar Mineral yağ Su filtrelenmiş basınçlı hava, filtre hassasiyeti 200 µm nötr sıvılar
İşletim ortamı	ISO 8573-1:2010 [7:4:4] uyarınca basınçlı hava
Maks. viskozite	600 mm2/s
Akışkan sıcaklığı	-10 °C...80 °C
Ortam sıcaklığı	-10 °C...60 °C
Akış Kv	16.5 m3/h
Malzeme hakkında not	RoHS uyumlu
LABS uygunluğu	VDMA24364 Zone III

Özellik	Değer
Bağlantı rakoru gövdesi malzemesi	Tunç
Bağlantı rakoru gövdesi malzeme numarası	CC499K
Mil contasının malzemesi	NBR
Yuva conta malzemesi	PTFE
Ürün ağırlığı	2300 Gram
CE işareti (bkz. Uygunluk Beyanı)	AB basınçlı ekipman direktifine göre
UKCA işareti (bkz. Uygunluk Beyanı)	Basınçlı cihazlar için Birleşik Krallık Yönetmelikleri
Korozyon direnci sınıfı KBK	1 - korozyona düşük maruziyet
Tahrik kabini malzemesi	Pirinç