Kompaktni cilindar ADVUL-16-15-P-A

Broj dela: 156853

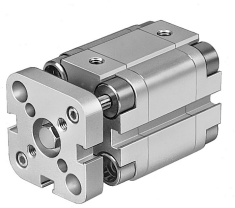

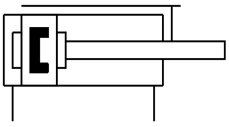

Tehnički list

Karakteristika	Vrednost
Hod	15 mm
Prečnik klipa	16 mm
Prigušenje	elastični zaptivni prstenovi/ploči sa obe strane
Ugradni položaj	Proizvoljan
Dizajn	Klip Klipnjača
Prepoznavanje položaja	Beskontaktni prekidač
Varijante	Klipnjača na jednom kraju
Zaštita od obrtanja/vođica	Klizna vođica pod opterećenjem
Radni pritisak	0.15 MPa...1 MPa 1.5 bar...10 bar
Funkcija	Dvosmerno dejstvo
Radni medij	Komprimovani vazduh u skladu sa ISO 8573-1:2010 [7:4:4]
Napomena o radnom/upravljačkom mediju	Moguća primena zauljenog vazduha (u tom slučaju se zauljivanje mora nastaviti)
Najviši stepen otpornosti na koroziju KBK	2 - umerena izloženost koroziji
LABS usklađenost	VDMA24364-B1/B2-L
Temperatura okruženja	-20 °C...80 °C
Energija udara u krajnjim položajima	0.1 J
Teoretska sila na 0,6 MPa (6 bar, 87 psi), uvlačenje klipnjače	90 N
Teoretska sila na 0,6 MPa (6 bar, 87 psi), izvlačenje klipnjače	121 N
Vrsta pričvršćenja	po izboru: sa prolaznim otvorom sa priborom
Pneumatski priključak	M5
Materijal zavrtnja sa vencem	visokolegirani čelik, nerđajući
Materijal poklopca	Aluminijumska legura za obrada
Materijal dinamičkih zaptivki	NBR TPE-U(PU)
Materijal klipnjače	visokolegirani čelik, nerđajući
Materijal komore cilindra	Aluminijumska legura za obrada

03.02.2024. – Zadržana prava na izmene - Festo SE & Co. KG