Kompaktni cilindar ADVU-12- -P-A-S2

Broj dela: 156010

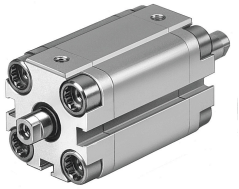

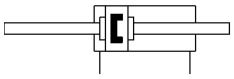

Tehnički list

Karakteristika	Vrednost
Hod	1 mm...200 mm
Prečnik klipa	12 mm
Prigušenje	elastični zaptivni prstenovi/ploči sa obe strane
Ugradni položaj	Proizvoljan
Funkcija	Dvosmerno dejstvo
Kraj klipnjače	Unutrašnji navoj
Dizajn	Klip Klipnjača
Prepoznavanje položaja	Beskontaktni prekidač
Varijante	Prolazna klipnjača
Radni pritisak	0.15 MPa...1 MPa 1.5 bar...10 bar 21.75 psi...145 psi
Radni medij	Komprimovani vazduh u skladu sa ISO 8573-1:2010 [7:4:4]
Napomena o radnom/upravljačkom mediju	Moguća primena zauljenog vazduha (u tom slučaju se zauljivanje mora nastaviti)
Najviši stepen otpornosti na koroziju KBK	2 - umerena izloženost koroziji
LABS usklađenost	VDMA24364-B1/B2-L
Temperatura okruženja	-20 °C...80 °C
Energija udara u krajnjim položajima	0.07 J
Teoretska sila na 0,6 MPa (6 bar, 87 psi), uvlačenje klipnjače	51 N
Teoretska sila na 0,6 MPa (6 bar, 87 psi), izvlačenje klipnjače	51 N
Vrsta pričvršćenja	po izboru: sa prolaznim otvorom sa priborom
Pneumatski priključak	M5
Materijal zavrtnja sa vencem	visokolegirani čelik, nerđajući
Materijal poklopca	Aluminijumska legura za obrada
Materijal dinamičkih zaptivki	NBR TPE-U(PU)
Materijal klipnjače	visokolegirani čelik, nerđajući
Materijal komore cilindra	Aluminijumska legura za obrada

03.02.2024. – Zadržana prava na izmene - Festo SE & Co. KG