Linearni pogon DGO-12- -P-A-B

Broj dela: 15221

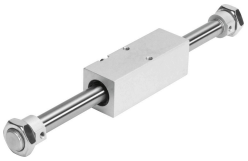

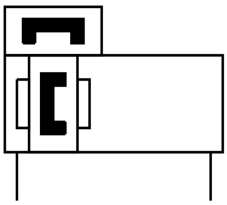

Tehnički list

Karakteristika	Vrednost
Hod	10 mm...1200 mm
Prečnik klipa	12 mm
Prigušenje	elastični zaptivni prstenovi/ploči sa obe strane
Ugradni položaj	Proizvoljan
Princip zahvatanja	spojeno mehaničkim silama (magnet)
Prepoznavanje položaja	Beskontaktni prekidač
Radni pritisak	2 bar...7 bar
Funkcija	Dvosmerno dejstvo
Radni medij	Komprimovani vazduh prema ISO 8573-1:2010 [7:-:-]
Napomena o radnom/upravljačkom mediju	Moguća primena zauljenog vazduha (u tom slučaju se zauljivanje mora nastaviti)
LABS usklađenost	VDMA24364-B2-L
Temperatura okruženja	-20 °C...60 °C
Teoretska sila na 0,6 MPa (6 bar, 87 psi), uvlačenje klipnjače	68 N
Teoretska sila na 0,6 MPa (6 bar, 87 psi), izvlačenje klipnjače	68 N
Dodatak pokretnoj masi za 10 mm hoda	2 g
Osnovna težina kod hoda od 0 mm	320 g
Pneumatski priključak	M5
Materijal poklopca	Aluminijum
Radni materijal zaptivki	NBR TPE-U(PU)
Materijal kućišta	visokolegirani čelik

03.02.2024. – Zadržana prava na izmene - Festo SE & Co. KG