Senzor položaja SIEH-M12B-NO-K-L

Broj dela: 150452

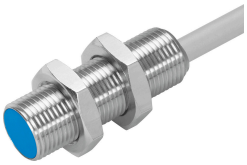

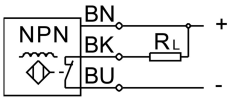

Tehnički list

Karakteristika	Vrednost
Odgovara standardu	EN 60947-5-2
Dozvola	C-Tick c UL us – Listed (OL)
CE-oznaka (vidi Izjavu o usaglašenosti)	prema EU direktivi o elektromagnetnoj kompatibilnosti
Projektovano isključno odstojanje	4 mm
Obezbeđeno isključno odstojanje	3.24 mm
Faktori redukcije	Aluminijum = 0,4 Nerđajući čelik St 18/8 = 0,8 Bakar = 0,4 Mesing = 0,5 Čelik St 37 = 1,0
Temperatura okruženja	-25 °C...70 °C
Preciznost ponavljanja u konstantnim uslovima	0,2 mm
Uklopni izlaz	NPN
Funkcija uklopnog elementa	Otvarač
Histereza	0.36 mm
Maks. uključna frekvencija	2500 Hz
Maks. izlazna struja	200 mA
Pad napona	2 V
Induktivno zaštitno prebacivanje	ugrađen
Otpornost na kratki spoj	sa taktovima
Opseg radnog pritiska DC	10 V...30 V
Preostala valovitost	± 10%
Struja u praznom hodu	10 mA
Zaštita od zamene polova	za sve elektronske priključke
Električni priključak	Kabl sa utičnicom
Dužina kabla	2.5 m
Materijal plašta kabla	TPE-U(PUR)
Veličina konstrukcije	M12
Vrsta pričvršćenja	sa osiguravajućom navrtkom
Vrsta ugradnje	neposredno
Težina proizvoda	110 g

03.02.2024. – Zadržana prava na izmene - Festo SE & Co. KG

Karakteristika	Vrednost
Materijal kućišta	Mesing PBTP niklovano
Prikaz uklopnog stanja	LED žuti
Temperatura u okruženju kod pokretnog postavljanja kablova	-5 °C...70 °C
Vrsta zaštite	IP65 IP67
Najviši stepen otpornosti na koroziju KBK	2 - umerena izloženost koroziji
LABS usklađenost	VDMA24364-B2-L
Dodatna informacija o izboru senzora	sa povećanim isključnim odstojanjem
Električni izlaz	NPN
Izbor izvedbe senzora	Standard