T-konektor nasadni FCN-3-PK-6

Broj dela: 14770

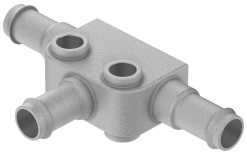

Tehnički list

Karakteristika	Vrednost
Nominalna širina	4.9 mm
Radni pritisak kompletnog temperaturnog opsega	-0.95 bar...10 bar
Radni medij	Komprimovani vazduh prema ISO 8573-1:2010 [7:-:-]
Napomena o radnom/upravljačkom mediju	Moguća primena zauljenog vazduha (u tom slučaju se zauljivanje mora nastaviti)
LABS usklađenost	VDMA24364-B1/B2-L
Temperatura okruženja	0 °C...60 °C
Pneumatski priključak 1	za crevo spoljašnjeg prečnika Ø 8 mm
Napomena o materijalu	RoHS-usaglašen
Materijal kućišta	Cink liven pod pritiskom

02.02.2024. – Zadržana prava na izmene - Festo SE & Co. KG