# Set za aksijalnu montažu EAMM-A-R38-60H

Broj dela: 1456630

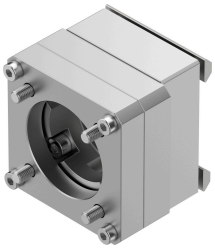

## Tehnički list

| Karakteristika | Vrednost |
|---|---|
| Ugradni položaj | Proizvoljan |
| LABS usklađenost | VDMA24364-B2-L |
| Temperatura skladištenja | -25 °C...60 °C |
| Relativna vlažnost vazduha | 0 - 95 % |
| Vrsta zaštite | IP40 |
| Temperatura okruženja | -10 °C...60 °C |
| Prenosivi obrtni momenat | 4.4 Nm |
| Težina proizvoda | 390 g |
| Kod interfejsa aktuatora | R38 |
| Kod interfejsa motora ln | 60H |
| Napomena o materijalu | RoHS-usaglašen |

02.02.2024. – Zadržana prava na izmene - Festo SE & Co. KG