Nosač senzora DASP-M4-125-A

Broj dela: 1451483

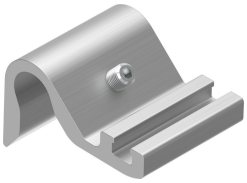

Tehnički list

Karakteristika	Vrednost
Veličina konstrukcije	125
Oblik	za navojnu sponu
Ugradni položaj	Proizvoljan
za klip Ø	Ø125
Najviši stepen otpornosti na koroziju KBK	3 - jaka izloženost koroziji
LABS usklađenost	VDMA24364-B2-L
Obrtni momenat pritezanja	0.6 Nm...1 Nm
Težina proizvoda	26.5 g
Napomena o materijalu	RoHS-usaglašen
Materijal kućišta	Aluminijumska legura za obrada eloksirano
Materijal vijaka	visokolegirani čelik, nerđajući

02.02.2024. – Zadržana prava na izmene - Festo SE & Co. KG