Komplet krajnjih ploča NEV-1DA/DB-NPT

Broj dela: 13996

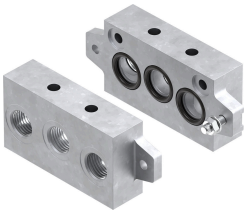

Tehnički list

Karakteristika	Vrednost
Širina	110 mm
Radni pritisak	0 bar...16 bar
Radni medij	Komprimovani vazduh prema ISO 8573-1:2010 [7:-:-]
Napomena o radnom/upravljačkom mediju	Moguća primena zauljenog vazduha (u tom slučaju se zauljivanje mora nastaviti)
LABS usklađenost	VDMA24364-B1/B2-L
Temperatura medija	-10 °C...60 °C
Temperatura okruženja	-10 °C...60 °C
Vrsta priključenja priključne ploče	sa prolaznim otvorom
Vrsta pričvršćivanja ventila	može se pričvrstiti zavrtnjem
Pneumatski priključak 1	NPT3/8-18
Pneumatski priključak 3	NPT3/8-18
Pneumatski priključak: 5	NPT3/8-18

02.02.2024. – Zadržana prava na izmene - Festo SE & Co. KG