Zakretni pogon DSM-25-270-P1-HD-A-B

Broj dela: 1369118

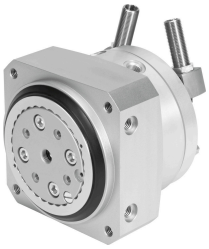

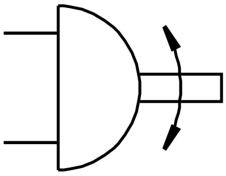

Tehnički list

Karakteristika	Vrednost
Veličina konstrukcije	25
Ugao amortizacije	7.5 deg
Opseg podešavanja ugla zakretanja	0 deg...246 deg
Ugao zakretanja	0 deg...246 deg
Prigušenje	elastische Dämpfungsringe/-platten beidseitig mit Festanschlag
Ugradni položaj	Proizvoljan
Fino podešavanje	-6 deg
Funkcija	Dvosmerno dejstvo
Dizajn	Zakretno krilo
Prepoznavanje položaja	Beskontaktni prekidač
Radni pritisak	0.2 MPa...1 MPa 2 bar...10 bar
Maks. frekvencija zakretanja pri 0,6 MPa (6 bar, 87 psi)	1.5 Hz
Radni medij	Komprimovani vazduh prema ISO 8573-1:2010 [7:-:-]
Najviši stepen otpornosti na koroziju KBK	0 - bez izloženosti koroziji
LABS usklađenost	VDMA24364-B1/B2-L
Temperatura okruženja	-10 °C...60 °C
Maks. aksijalna sila	350 N
Maks. radijalna sila	450 N
Teoretski obrtni moment pri 0,6 MPa (6 bar, 87 psi)	5 Nm
Dozvoljeni maseni moment inercije	0.045 kgm²
Težina proizvoda	1015 g
Vrsta pričvršćenja	sa unutrašnjim navojem
Pneumatski priključak	M5
Napomena o materijalu	RoHS-usaglašen
Materijal pogonskog vratila	Čelik niklovano
Radni materijal zaptivki	TPE-U(PU)
Materijal kućišta	Aluminijumska legura za obrada

02.02.2024. – Zadržana prava na izmene - Festo SE & Co. KG