Barbed elbow fitting LCN-1/4-PK-4

Broj dela: 12958

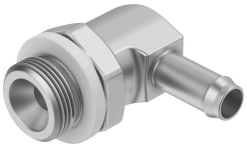

Tehnički list

Karakteristika	Vrednost
Nominalna širina	2.9 mm
Vrsta zaptivke navojnog rukavca	Zaptivni prsten
Radni pritisak kompletnog temperaturnog opsega	-0.95 bar...10 bar
Radni medij	Komprimovani vazduh prema ISO 8573-1:2010 [7:-:-]
Napomena o radnom/upravljačkom mediju	Moguća primena zauljenog vazduha (u tom slučaju se zauljivanje mora nastaviti)
Najviši stepen otpornosti na koroziju KBK	2 - umerena izloženost koroziji
LABS usklađenost	VDMA24364-B1/B2-L
Temperatura okruženja	0 °C...60 °C
Pneumatski priključak 1	Spoljašnji navoj G1/4
Pneumatski priključak: 2	za crevo spoljašnjeg prečnika Ø 6 mm
Napomena o materijalu	RoHS-usaglašen
Materijal kućišta	Aluminijum Cink liven pod pritiskom

02.02.2024. – Zadržana prava na izmene - Festo SE & Co. KG