# Priključak nasadni CN-1/8-PK-6

Broj dela: 11946

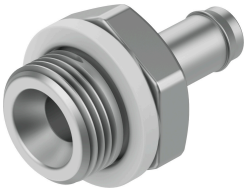

## Tehnički list

| Karakteristika | Vrednost |
|---|---|
| Nominalna širina | 5.3 mm |
| Vrsta zaptivke navojnog rukavca | Zaptivni prsten |
| Radni pritisak kompletnog temperaturnog opsega | -0.95 bar...10 bar |
| Radni medij | Komprimovani vazduh prema ISO 8573-1:2010 [7:-:-] |
| Napomena o radnom/upravljačkom mediju | Moguća primena zauljenog vazduha (u tom slučaju se zauljivanje mora nastaviti) |
| Najviši stepen otpornosti na koroziju KBK | 2 - umerena izloženost koroziji |
| LABS usklađenost | VDMA24364-B1/B2-L |
| Temperatura okruženja | 0 °C...60 °C |
| Pneumatski priključak 1 | Spoljašnji navoj G1/8 |
| Pneumatski priključak: 2 | za crevo sa spoljašnjim Ø 8 mm |
| Napomena o materijalu | RoHS-usaglašen |
| Materijal kućišta | Aluminijum |

02.02.2024. – Zadržana prava na izmene - Festo SE & Co. KG