Set za aksijalnu montažu EAMM-A-R48-100A

Broj dela: 1133402

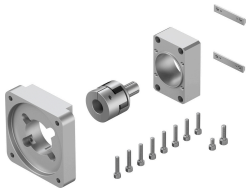

Tehnički list

Karakteristika	Vrednost
Ugradni položaj	Proizvoljan
LABS usklađenost	VDMA24364-B2-L
Temperatura skladištenja	-25 °C...60 °C
Relativna vlažnost vazduha	0 - 95 %
Vrsta zaštite	IP40
Temperatura okruženja	-10 °C...60 °C
Prenosivi obrtni momenat	17 Nm
Težina proizvoda	970 g
Kod interfejsa aktuatora	R48
Kod interfejsa motora ln	100A
Napomena o materijalu	RoHS-usaglašen

02.02.2024. – Zadržana prava na izmene - Festo SE & Co. KG