Viljuškasta glava SG-6-32

Broj dela: 11127

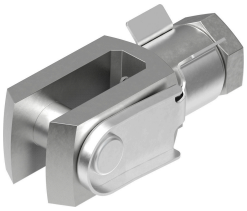

Tehnički list

Karakteristika	Vrednost
Veličina konstrukcije	UNF6-32
Na osnovu standarda	DIN 71752 ISO 8140
Najviši stepen otpornosti na koroziju KBK	1 - mala izloženost koroziji
LABS usklađenost	VDMA24364-B2-L
Temperatura okruženja	-40 °C...150 °C
Težina proizvoda	8 g
Napomena o materijalu	RoHS-usaglašen
Materijal osovinice	Čelik pocinkovano
Materijal viljuške	Čelik pocinkovano
Materijal navrtke	Čelik pocinkovano

02.02.2024. – Zadržana prava na izmene - Festo SE & Co. KG