Poklopac EASC-H1-20-100

Broj dela: 1099901

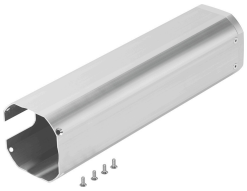

Tehnički list

Karakteristika	Vrednost
Veličina konstrukcije	20-100
Ugradni položaj	Proizvoljan
Najviši stepen otpornosti na koroziju KBK	2 - umerena izloženost koroziji
LABS usklađenost	VDMA24364-B2-L
Temperatura okruženja	-10 °C...60 °C
Težina proizvoda	303 g
Napomena o materijalu	RoHS-usaglašen
Materijal profila za pokrivanje	Aluminijumska legura za obrada

02.02.2024. – Zadržana prava na izmene - Festo SE & Co. KG