Magnetni ventil MN1H-5/3E-D-1-S-C

Številka dela: 159682

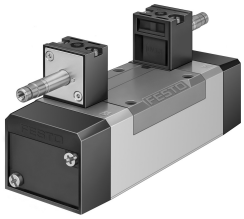

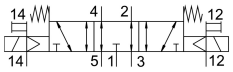

Podatkovni list

Značilnost	Vrednost
Ventilska funkcija	5/3 odzračevan
Način upravljanja	električno
Konstrukcijska širina	42 mm
Normalen nazivni pretok	1200 l/min
Pnevmatični delovni priključek	priključna plošča z velikostjo 1 v skladu z ISO 5599-1 G1/4
Delovna napetost	prek magnetne tuljave, potrebno ločeno naročilo
Delovni tlak	-0.9 bar...16 bar
Konstruktivna zgradba	batni drsnik
Način vračanja	mehanska vzmet
Pomorska klasifikacija	glej certifikat
Stopnja zaščite	IP65
Nazivni premer	8 mm
Dimenzija rasterja	43 mm
Funkcija iztekajočega zraka	z možnostjo dušenja
Načelo tesnjenja	mehko
Položaj vgradnje	poljubno
V skladu s standardom	ISO 5599-1
Pomožno ročno upravljanje	možnost zaskočitve s pomočjo dodatne opreme tipkalna
Koda ISO	169
Način krmiljenja	predkrmiljenje
Dovajanje krmilnega zraka	zunaj
Smer toka	obojestranski
Prekritje	pozitivno prekrivanje
Krmilni tlak	3 bar...10 bar
Čas izklopa	46 ms
Čas vklopa	20 ms
Največji pozitivni preskusni impulz pri signalu 0	3700 l's
Največji negativni preskusni impulz pri 1 signalu	4600 l's
Delovni medij	Stisnjen zrak v skladu z ISO 8573-1:2010 [7:4:4]
Napotek glede delovnega/krmilnega medija	možno delovanje z oljenjem (potrebno pri nadaljnjem delovanju)

Značilnost	Vrednost
Odpornost proti vibracijam	preskus transportne uporabe s stopnjo resnosti 1 v skladu s FN 942017-4 in EN 60068-2-6
Odpornost proti udarcem	preskus z udarci s stopnjo resnosti 2 v skladu z FN 942017-5 in EN 60068-2-27
Skladnost z LABS	VDMA24364-B1/B2-L
Temperatura medija	-5 °C...50 °C
Raven zvočnega tlaka	85 000007
Krmilni medij	stisnjen zrak v skladu z ISO 8573-1:2010 [7:4:4]
Temperatura okolice	-5 °C...50 °C
Teža izdelka	650 g
Električni priključek	prek tuljave N1, potrebno ločeno naročilo
Način pritrditve	na priključni ploščici s prehodno izvrtino
Priključek za krmilni zrak 12	priključna plošča z velikostjo 1 v skladu z ISO 5599-1
Priključek za krmilni zrak 14	priključna plošča z velikostjo 1 v skladu z ISO 5599-1
Pnevmatični priključek 1	Priključna plošča z velikostjo 1 v skladu z ISO 5599-1
Pnevmatični priključek 2	priključna plošča velikosti 1 v skladu s standardom ISO 5599-1
Pnevmatični priključek 3	priključna plošča z velikostjo 1 v skladu z ISO 5599-1
Pnevmatični priključek 4	priključna plošča z velikostjo 1 v skladu z ISO 5599-1
Pnevmatični priključek 5	priključna plošča z velikostjo 1 v skladu z ISO 5599-1
Napotek glede materialov	V skladu z RoHS
Material tesnil	HNBR NBR
Material ohišja	aluminijeva tlačna litina