Paralelni sklop EAMM-U-110-D80-80G-120-S1

Številka dela: 1589706

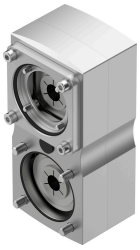

Podatkovni list

Značilnost	Vrednost
Velikost	110
Položaj vgradnje	poljubno
Prestavno razmerje	1:1
Največja vrtilna hitrost	5000 1/min
Skladnost z LABS	VDMA24364 – cona III
Temperatura skladiščenja	-25 °C...60 °C
Relativna zračna vlažnost	0–95 %
Stopnja zaščite	IP65
Temperatura okolice	-10 °C...60 °C
Masni vztrajnostni moment	799 000065
Pogonski navor v prostem teku	0.3 Nm
Prenosljivi navor	25 Nm
Teža izdelka	5310 g
Koda vmesnika aktuatorja	D80B
Koda vmesnika Motor In	80G
Napotek glede materialov	V skladu z RoHS