Kompaktni valj ADVUL-16- -P-A

Številka dela: 156201

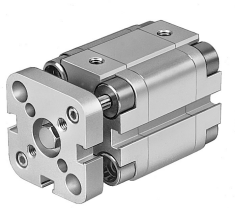

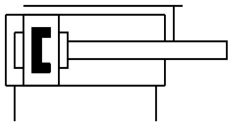

Podatkovni list

Značilnost	Vrednost
Hod	1 mm...200 mm
Premer bata	16 mm
Blaženje	elastični blažilni obroči/elastične blažilne plošče na obeh straneh
Položaj vgradnje	poljubno
Konstruktivna zgradba	Bat Batnica
Zaznavanje položaja	za mejno stikalo
Različice	enostranska batnica
Zaščita pred vzvojnimi obremenitvami/vodilo	Vodilna letev z jarmom
Delovni tlak	0.15 MPa...1 MPa 1.5 bar...10 bar
Način delovanja	dvosmerno delovanje
Delovni medij	Stisnjen zrak v skladu z ISO 8573-1:2010 [7:4:4]
Napotek glede delovnega/krmilnega medija	možno delovanje z oljenjem (potrebno pri nadaljnjem delovanju)
Razred korozijske odpornosti KBK	2 – zmerna korozijska obremenitev
Skladnost z LABS	VDMA24364-B1/B2-L
Temperatura okolice	-20 °C...80 °C
Udarna energija v končnih položajih	0.1 J
Teoretična sila pri 0,6 MPa (6 bar, 87 psi), povratni tok	90 N
Teoretična sila pri 0,6 MPa (6 bar, 87 psi), dotok	121 N
Način pritrditve	izbirno: s prehodno izvrtino z opremo
Pnevmatični priključek	M5
Material veznih vijakov	visoko legirano nerjavno jeklo
Material pokrova	Gnetna aluminijeva zlitina
Material dinamičnih tesnil	NBR TPE-U (PU)
Material batnice	visoko legirano nerjavno jeklo
Material cevi valja	gnetna aluminijeva zlitina