Kompaktni valj ADVU-12- -P-A-S2

Številka dela: 156010

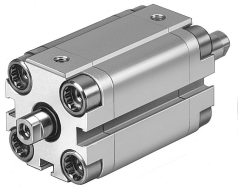

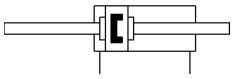

Podatkovni list

Značilnost	Vrednost
Hod	1 mm...200 mm
Premer bata	12 mm
Blaženje	elastični blažilni obroči/elastične blažilne plošče na obeh straneh
Položaj vgradnje	poljubno
Način delovanja	dvosmerno delovanje
Konec batnice	Notranji navoj
Konstruktivna zgradba	Bat Batnica
Zaznavanje položaja	za mejno stikalo
Različice	skoznja batnica
Delovni tlak	0.15 MPa...1 MPa 1.5 bar...10 bar 21.75 000032...145 000032
Delovni medij	Stisnjen zrak v skladu z ISO 8573-1:2010 [7:4:4]
Napotek glede delovnega/krmilnega medija	možno delovanje z oljenjem (potrebno pri nadaljnjem delovanju)
Razred korozijske odpornosti KBK	2 – zmerna korozijska obremenitev
Skladnost z LABS	VDMA24364-B1/B2-L
Temperatura okolice	-20 °C...80 °C
Udarna energija v končnih položajih	0.07 J
Teoretična sila pri 0,6 MPa (6 bar, 87 psi), povratni tok	51 N
Teoretična sila pri 0,6 MPa (6 bar, 87 psi), dotok	51 N
Način pritrditve	izbirno: s prehodno izvrtino z opremo
Pnevmatični priključek	M5
Material veznih vijakov	visoko legirano nerjavno jeklo
Material pokrova	Gnetna aluminijeva zlitina
Material dinamičnih tesnil	NBR TPE-U (PU)
Material batnice	visoko legirano nerjavno jeklo
Material cevi valja	gnetna aluminijeva zlitina