Pritrditev profila EAHF-V2-50/63-P

Številka dela: 1547781

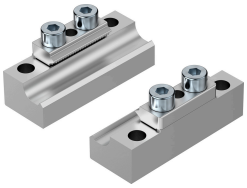

Podatkovni list

Značilnost	Vrednost
Razred korozijske odpornosti KBK	3 – močna odpornost proti koroziji
Skladnost z LABS	VDMA24364-B2-L
Primernost za proizvodnjo litij-ionskih baterij	Kovine, ki vsebujejo več kot 5-% masni delež bakra, cinka ali niklja, so izključene iz uporabe. Izjema so jekla, ki vsebujejo nikelj, kemično nikljane površine, vezja, vodniki, električni priključki in tuljave.
Razred čistih prostorov	Statično nameščen element, smiselna ocena v skladu z ISO 14644-1 ni mogoča
Teža izdelka	340 g
Napotek glede materialov	V skladu z RoHS