Linearni pogon DGO-12- -P-A-B

Številka dela: 15221

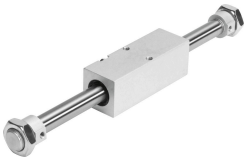

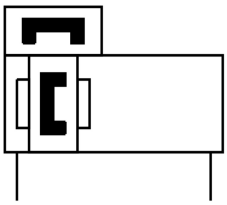

Podatkovni list

Značilnost	Vrednost
Hod	10 mm...1200 mm
Premer bata	12 mm
Blaženje	elastični blažilni obroči/elastične blažilne plošče na obeh straneh
Položaj vgradnje	poljubno
Načelo sojemanja	torna zveza (magnet)
Zaznavanje položaja	za mejno stikalo
Delovni tlak	2 bar...7 bar
Način delovanja	dvosmerno delovanje
Delovni medij	stisnjen zrak v skladu z ISO 8573-1:2010 [7:-:-]
Napotek glede delovnega/krmilnega medija	možno delovanje z oljenjem (potrebno pri nadaljnjem delovanju)
Skladnost z LABS	VDMA24364-B2-L
Temperatura okolice	-20 °C...60 °C
Teoretična sila pri 0,6 MPa (6 bar, 87 psi), povratni tok	68 N
Teoretična sila pri 0,6 MPa (6 bar, 87 psi), dotok	68 N
Dodatna premikajoča se masa na 10 mm hoda	2 g
Osnovna teža pri 0 mm hoda	320 g
Pnevmatični priključek	M5
Material pokrova	Aluminij
Material tesnil	NBR TPE-U (PU)
Material ohišja	visoko legirano jeklo