Natično razdelilni priključek FCN-3-PK-6

Številka dela: 14770

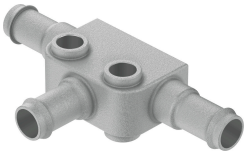

Podatkovni list

Značilnost	Vrednost
Nazivni premer	4.9 mm
Delovni tlak celotnega temperaturnega območja	-0.95 bar...10 bar
Delovni medij	stisnjen zrak v skladu z ISO 8573-1:2010 [7:-:-]
Napotek glede delovnega/krmilnega medija	možno delovanje z oljenjem (potrebno pri nadaljnjem delovanju)
Skladnost z LABS	VDMA24364-B1/B2-L
Temperatura okolice	0 °C...60 °C
Pnevmatični priključek 1	za zunanji Ø gibke cevi 8 mm
Napotek glede materialov	V skladu z RoHS
Material ohišja	cinkova tlačna litina