Paralelni sklop EAMM-U-145-D80-140A-188-S1

Številka dela: 1433709

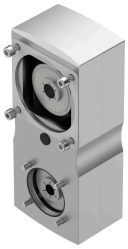

Podatkovni list

Značilnost	Vrednost
Velikost	145
Položaj vgradnje	poljubno
Prestavno razmerje	1:1
Največja vrtilna hitrost	4000 1/min
Skladnost z LABS	VDMA24364 – cona III
Temperatura skladiščenja	-25 °C...60 °C
Relativna zračna vlažnost	0–95 %
Stopnja zaščite	IP65
Temperatura okolice	-10 °C...60 °C
Masni vztrajnostni moment	2270 000065
Pogonski navor v prostem teku	2 Nm
Prenosljivi navor	50 Nm
Teža izdelka	12100 g
Koda vmesnika aktuatorja	D80B
Koda vmesnika Motor In	140A
Napotek glede materialov	V skladu z RoHS