Priključna letev VABM-C8-12E-G14-28-M1-L

Številka dela: 1361877

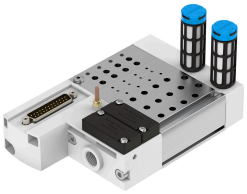

Podatkovni list

Značilnost	Vrednost
Dimenzija rasterja	12 mm
Največje število ventilskih mest	28
Razred korozijske odpornosti KBK	0 – brez korozijske obremenitve
Skladnost z LABS	VDMA24364-B1/B2-L
Največji pritezni moment za pritrditev ventila	0.6 Nm
Največji pritezni moment pri stenski montaži	5 Nm
Teža izdelka	1704 g
Pnevmatični priključek 1	G1/4
Pnevmatični priključek 3	G1/4
Pnevmatični priključek 5	G1/4
Napotek glede materialov	V skladu z RoHS
Material priključne letve	Gnetna aluminijeva zlitina