Paralelni sklop EAMM-U-86-S48-70A-102

Številka dela: 1217689

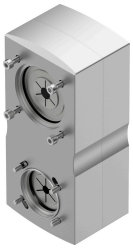

Podatkovni list

Značilnost	Vrednost
Velikost	86
Položaj vgradnje	poljubno
Prestavno razmerje	1:1
Največja vrtilna hitrost	5000 1/min
Skladnost z LABS	VDMA24364 – cona III
Temperatura skladiščenja	-25 °C...60 °C
Relativna zračna vlažnost	0–95 %
Stopnja zaščite	IP40
Temperatura okolice	-10 °C...60 °C
Masni vztrajnostni moment	175 000065
Pogonski navor v prostem teku	0.25 Nm
Prenosljivi navor	9.5 Nm
Teža izdelka	2440 g
Koda vmesnika aktuatorja	S48
Koda vmesnika Motor In	70 A
Napotek glede materialov	V skladu z RoHS