Paralelni sklop EAMM-U-60-D40-60R-91

Številka dela: 1210446

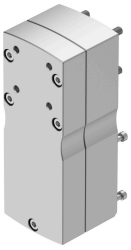

Podatkovni list

Značilnost	Vrednost
Velikost	60
Položaj vgradnje	poljubno
Prestavno razmerje	1:1
Največja vrtilna hitrost	6000 1/min
Skladnost z LABS	VDMA24364 – cona III
Temperatura skladiščenja	-25 °C...60 °C
Relativna zračna vlažnost	0–95 %
Stopnja zaščite	IP40
Temperatura okolice	-10 °C...60 °C
Masni vztrajnostni moment	26.7 000065
Pogonski navor v prostem teku	0.07 Nm
Prenosljivi navor	3 Nm
Teža izdelka	1120 g
Koda vmesnika aktuatorja	D40B
Koda vmesnika Motor In	60R
Napotek glede materialov	V skladu z RoHS