Aksialni sklop EAMM-A-R48-100A

Številka dela: 1133402

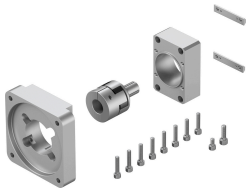

Podatkovni list

Značilnost	Vrednost
Položaj vgradnje	poljubno
Skladnost z LABS	VDMA24364-B2-L
Temperatura skladiščenja	-25 °C...60 °C
Relativna zračna vlažnost	0–95 %
Stopnja zaščite	IP40
Temperatura okolice	-10 °C...60 °C
Prenosljivi navor	17 Nm
Teža izdelka	970 g
Koda vmesnika aktuatorja	R48
Koda vmesnika Motor In	100A
Napotek glede materialov	V skladu z RoHS