Viličasta glava SG-6-32

Številka dela: 11127

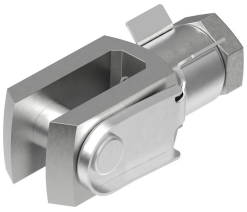

Podatkovni list

Značilnost	Vrednost
Velikost	UNF6-32
Na podlagi standarda	DIN 71752 ISO 8140
Razred korozijske odpornosti KBK	1 – nizka korozijska obremenitev
Skladnost z LABS	VDMA24364-B2-L
Temperatura okolice	-40 °C...150 °C
Teža izdelka	8 g
Napotek glede materialov	V skladu z RoHS
Material sornika	jeklo pocinkano
Material vilic	Jeklo pocinkan
Material matice	Jeklo pocinkano