Pokrivna plošča NDV-3-ISO

Številka dela: 10340

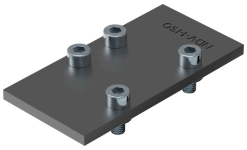

Podatkovni list

Značilnost	Vrednost
Na podlagi standarda	ISO 5599-1
V skladu s standardom	ISO 5599-1
Delovni medij	stisnjen zrak v skladu z ISO 8573-1:2010 [7:-:-]
Napotek glede delovnega/krmilnega medija	možno delovanje z oljenjem (potrebno pri nadaljnjem delovanju)
Skladnost z LABS	VDMA24364-B1/B2-L
Teža izdelka	314 g
Material priključne plošče	jeklo