Paralélna montážna sada EAMM-U-110-D80-80G-120-S1

Číslo dielu: 1589706

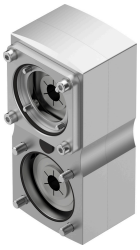

Údajový list

Charakteristický znak	Hodnota
Veľkosť	110
Montážna poloha	ľubovoľná
Prevodový pomer	1:1
Max. počet otáčok	5000 1/min
Zhoda s LABS	VDMA24364 zóna III
Skladovacia teplota	-25 °C...60 °C
Relatívna vlhkosť vzduchu	0 - 95 %
Druh krytia	IP65
Teplota okolia	-10 °C...60 °C
Hmotnostný moment zotrvačnosti	799 000065
Moment pohonu pri chode naprázdno	0.3 Nm
Prenesiteľný krútiaci moment	25 Nm
Hmotnosť výrobku	5310 g
Kód rozhrania akčného člena	D80B
Kód rozhrania vstupu motora	80G
Pokyny k materiálu	V zhode s RoHS