Lineárny pohon DGO-12- -P-A-B

Číslo dielu: 15221

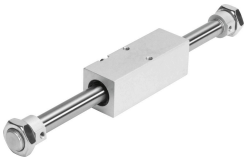

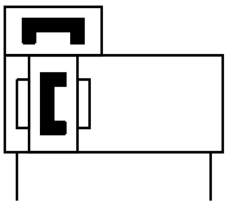

Údajový list

Charakteristický znak	Hodnota
Zdvih	10 mm...1200 mm
Priemer piestu	12 mm
Tlmenie	elastické tlmiace krúžky/doštičky, obojstranné
Montážna poloha	ľubovoľná
Princíp unášania	silový (magnet)
Snímanie polohy	pre bezdotykové snímače
Prevádzkový tlak	2 bar...7 bar
Spôsob fungovania	dvojčinný
Prevádzkové médium	Stlačený vzduch podľa ISO 8573-1:2010 [7:-:-]
Poznámka o prevádzkovom/riadiacom médiu	Prevádzka s mazaním možná (potrebná pri ďalšej prevádzke)
Zhoda s LABS	VDMA24364-B2-L
Teplota okolia	-20 °C...60 °C
Teoretická sila pri 0,6MPa (6 bar, 87 psi), spätný chod	68 N
Teoretická sila pri 0,6 MPa (6 bar, 87 psi), vysúvanie	68 N
Nárast pohybovanej hmotnosti na 10 mm zdvihu	2 g
Základná hmotnosť pri zdvihu 0 mm	320 g
Pneumatický prípoj	M5
Materiál veka	Hliník
Materiál tesnení	NBR TPE-U(PU)
Materiál telesa	vysokolegovaná oceľ