Paralélna montážna sada EAMM-U-145-D80-140A-188

Číslo dielu: 1465530

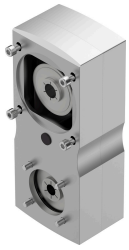

Údajový list

Charakteristický znak	Hodnota
Veľkosť	145
Montážna poloha	ľubovoľná
Prevodový pomer	1:1
Max. počet otáčok	4000 1/min
Zhoda s LABS	VDMA24364 zóna III
Skladovacia teplota	-25 °C...60 °C
Relatívna vlhkosť vzduchu	0 - 95 %
Druh krytia	IP40
Teplota okolia	-10 °C...60 °C
Hmotnostný moment zotrvačnosti	2270 000065
Moment pohonu pri chode naprázdno	2 Nm
Prenesiteľný krútiaci moment	50 Nm
Hmotnosť výrobku	11900 g
Kód rozhrania akčného člena	D80B
Kód rozhrania vstupu motora	140A
Pokyny k materiálu	V zhode s RoHS