Axiálna montážna sada EAMM-A-L38-60H

Číslo dielu: 1456610

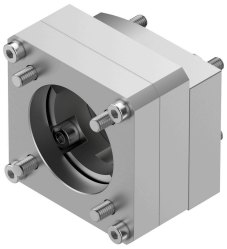

Údajový list

Charakteristický znak	Hodnota
Montážna poloha	ľubovoľná
Zhoda s LABS	VDMA24364-B2-L
Skladovacia teplota	-25 °C...60 °C
Relatívna vlhkosť vzduchu	0 - 95 %
Druh krytia	IP40
Teplota okolia	-10 °C...60 °C
Prenesiteľný krútiaci moment	9 Nm
Hmotnosť výrobku	340 g
Kód rozhrania akčného člena	L38
Kód rozhrania vstupu motora	60H
Pokyny k materiálu	V zhode s RoHS