Vákuová prísavka VASB-75-1/4-PUR-B

Číslo dielu: 1396064

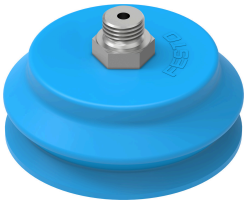

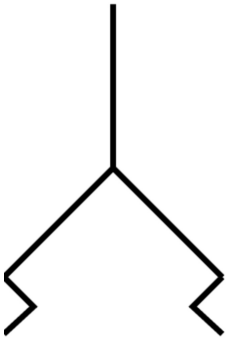

Údajový list

Charakteristický znak	Hodnota
Výškové vyrovnanie prísavky	15.5 mm
Menovitá šírka	4 mm
Priemer prísavky	75 mm
Objem prísavky	65.5 cm3
Účinný priemer sania	67.4 mm
Poloha prípojov	hore
Montážna poloha	ľubovoľná
Tvar prísavky	kruhová, vlnovec, 1,5-násobný
Prevádzkový tlak	-0.095 MPa...0 MPa -0.95 bar...0 bar -13.775 000032...0 000032
Menovitý prevádzkový tlak	-0.07 MPa -0.7 bar -10.15 000032
Prevádzkové médium	atmosférický vzduch v zhode s normou ISO 8573-1:2010 [7:–:–]
Trieda odolnosti proti korózii KBK	2- mierne nároky na odolnosť proti korózii
Zhoda s LABS	VDMA24364-A1-L
Teplota okolia	-20 °C...60 °C
Prídržná sila pri menovitom prevádzkovom tlaku	250 N
Hmotnosť výrobku	90 g
Spôsob upevnenia	cez prípoj vákua
Prípoj vákua	G1/4
Farba	modrá
Shore tvrdosť	60 +/- 5
Materiál naskrutkovacieho čapu	Zinkový tlakový odliatok
Pokyny k materiálu	V zhode s RoHS
Materiál prísavky	PUR