Nástrčná spojka - prechodka QSS-10-50

Číslo dielu: 130791

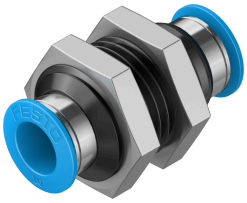

Údajový list

Charakteristický znak	Hodnota
Veľkosť	Štandard
Menovitá šírka	9 mm
Montážna poloha	ľubovoľná
Tvar	Priechodka
Veľkosť balenia	50
Konštrukcia	Princíp push-pull
Prevádzkový tlak v celom rozsahu teploty	-0.095 MPa...0.6 MPa -0.95 bar...6 bar -13.775 000032...87 000032
Prevádzkový tlak závislý od teploty	-0.095 MPa...1.4 MPa -0.95 bar...14 bar -13.775 000032...203 000032
Klasifikácia Maritime	pozri certifikát
Prevádzkové médium	Stlačený vzduch podľa ISO 8573-1:2010 [7:-:-] Voda v zmysle vyhlásenia výrobcu na www.festo.sk
Poznámka o prevádzkovom/riadiacom médiu	Možnosť prevádzky s mazaním
Trieda odolnosti proti korózii KBK	1- Nízke nároky na odolnosť proti korózii
Zhoda s LABS	VDMA24364-B1/B2-L
Trieda čistoty priestoru	Trieda 4 podľa normy ISO 14644-1
Teplota okolia	-10 °C...80 °C
Hmotnosť výrobku	35 g
Spôsob upevnenia	Vonkajší šesťhran SW24
Pneumatický prípoj 1	pre hadicu s vonkajším priemerom 10 mm
Pneumatický prípoj 2	pre hadicu s vonkajším priemerom 10 mm
Farba uvoľňovacieho krúžku	modrá
Pokyny k materiálu	V zhode s RoHS
Materiál telesa	Eloxovaný hliník
Materiál uvoľňovacieho krúžku	POM
Materiál matice	Mosadz, poniklovaná
Materiál tesnenia hadice	NBR
Materiál časti na upnutie hadice	nehrdzavejúca vysokolegovaná oceľ