Pneumatický ventil VL-5/3G-3/4-D-4

Číslo dielu: 12463

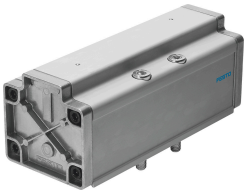

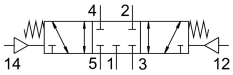

Údajový list

Charakteristický znak	Hodnota
Funkcia ventilu	5/3 zatvorený
Spôsob ovládania	pneumatický
Konštrukčná šírka	76 mm
Normálny menovitý prietok	4800 l/min
Pneumatický pracovný prípoj	Pripojovacia doska veľkosti 4 podľa ISO 5599-1 G3/4
Prevádzkový tlak	-0.9 bar...16 bar
Konštrukcia	Piestový posúvač
Spôsob návratu do základnej polohy	mechanická pružina
Menovitá šírka	18 mm
Rozmer rastra	82 mm
Funkcia odvetrávania	je možné škrtenie
Princíp tesnenia	mäkký
Montážna poloha	ľubovoľná
Zodpovedá norme	ISO 5599-1
Pomocné ručné ovládanie	žiadne
Kód ISO	406
Spôsob riadenia	priamo
Smer prietoku	reverzibilný
Prekrytie	pozitívne prekrytie
Riadiaci tlak	3 bar...16 bar
Čas vypnutia	130 ms
Čas zapnutia	40 ms
Prevádzkové médium	Stlačený vzduch podľa ISO 8573-1:2010 [7:4:4]
Poznámka o prevádzkovom/riadiacom médiu	Prevádzka s mazaním možná (potrebná pri ďalšej prevádzke)
Zhoda s LABS	VDMA24364-B1/B2-L
Teplota média	-10 °C...60 °C
Hladina akustického tlaku	85 000007
Riadiace médium	Stlačený vzduch podľa ISO 8573-1:2010 [7:4:4]
Teplota okolia	-10 °C...60 °C
Hmotnosť výrobku	2000 g

Charakteristický znak	Hodnota
Spôsob upevnenia	na pripojovaciu dosku s priechodným otvorom a skrutkou
Prípoj riadiaceho vzduchu 12	Pripojovacia doska veľkosti 4 podľa ISO 5599-1
Prípoj riadiaceho vzduchu 14	Pripojovacia doska veľkosti 4 podľa ISO 5599-1
Pneumatický prípoj 1	Pripojovacia doska veľkosti 4 podľa ISO 5599-1
Pneumatický prípoj 2	Pripojovacia doska veľkosti 4 podľa ISO 5599-1
Pneumatický prípoj 3	Pripojovacia doska veľkosti 4 podľa ISO 5599-1
Pneumatický prípoj 4	Pripojovacia doska veľkosti 4 podľa ISO 5599-1
Pneumatický prípoj 5	Pripojovacia doska veľkosti 4 podľa ISO 5599-1
Pokyny k materiálu	V zhode s RoHS
Materiál tesnení	NBR
Materiál telesa	Hliník