Paralélna montážna sada EAMM-U-86-S48-70A-102

Číslo dielu: 1217689

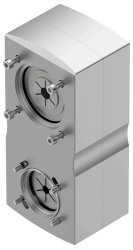

Údajový list

Charakteristický znak	Hodnota
Veľkosť	86
Montážna poloha	ľubovoľná
Prevodový pomer	1:1
Max. počet otáčok	5000 1/min
Zhoda s LABS	VDMA24364 zóna III
Skladovacia teplota	-25 °C...60 °C
Relatívna vlhkosť vzduchu	0 - 95 %
Druh krytia	IP40
Teplota okolia	-10 °C...60 °C
Hmotnostný moment zotrvačnosti	175 000065
Moment pohonu pri chode naprázdno	0.25 Nm
Prenesiteľný krútiaci moment	9.5 Nm
Hmotnosť výrobku	2440 g
Kód rozhrania akčného člena	S48
Kód rozhrania vstupu motora	70A
Pokyny k materiálu	V zhode s RoHS