Paralelná montážna sada EAMM-U-60-D32-60R-91-S1

Číslo dielu: 1210455

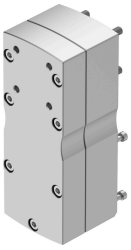

Údajový list

Charakteristický znak	Hodnota
Veľkosť	60
Montážna poloha	ľubovoľná
Prevodový pomer	1:1
Max. počet otáčok	6000 1/min
Zhoda s LABS	VDMA24364 zóna III
Skladovacia teplota	-25 °C...60 °C
Relatívna vlhkosť vzduchu	0 - 95 %
Druh krytia	IP65
Teplota okolia	-10 °C...60 °C
Hmotnostný moment zotrvačnosti	26.7 000065
Moment pohonu pri chode naprázdno	0.07 Nm
Prenesiteľný krútiaci moment	3 Nm
Hmotnosť výrobku	1170 g
Kód rozhrania akčného člena	D32B
Kód rozhrania vstupu motora	60R
Pokyny k materiálu	V zhode s RoHS