# Kyvný pohon DSM-T-16-270-A-B

Číslo dielu: 1145123

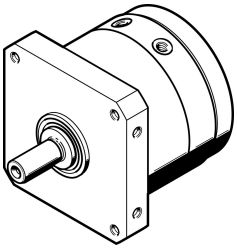

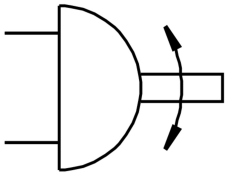

## Údajový list

| Charakteristický znak | Hodnota |
|---|---|
| Veľkosť | 16 |
| Uhol kyvu | 0 stupeň...270 stupeň |
| Montážna poloha | ľubovoľná |
| Spôsob fungovania | dvojčinný |
| Konštrukcia | Kyvné krídlo |
| Snímanie polohy | pre bezdotykové snímače |
| Prevádzkový tlak | 0.25 MPa...1 MPa<br>2.5 bar...10 bar |
| Max. frekvencia kyvu pri 0,6 MPa (6 bar, 87 psi) | 2 Hz |
| Prevádzkové médium | Stlačený vzduch podľa ISO 8573-1:2010 [7:-:-] |
| Trieda odolnosti proti korózii KBK | 0 - žiadne nároky na odolnosť proti korózii |
| Zhoda s LABS | VDMA24364-B2-L |
| Teplota okolia | -10 °C...60 °C |
| Max. axiálna sila | 30 N |
| Max. radiálna sila | 75 N |
| Teoretický krútiaci moment pri 0,6 MPa (6 bar, 87 psi) | 5 Nm |
| Hmotnosť výrobku | 590 g |
| Spôsob upevnenia | s vnútorným závitom |
| Pneumatický prípoj | M5 |
| Pokyny k materiálu | V zhode s RoHS |
| Materiál hnacieho hriadeľa | Oceľ<br>poniklované |
| Materiál tesnení | TPE-U(PU) |
| Materiál telesa | Hliníková tvárna zliatina |