Axiálna montážna sada EAMM-A-R38-70A

Číslo dielu: 1133401

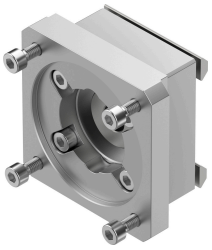

Údajový list

Charakteristický znak	Hodnota
Montážna poloha	ľubovoľná
Zhoda s LABS	VDMA24364-B2-L
Skladovacia teplota	-25 °C...60 °C
Relatívna vlhkosť vzduchu	0 - 95 %
Druh krytia	IP40
Teplota okolia	-10 °C...60 °C
Prenesiteľný krútiaci moment	4.4 Nm
Hmotnosť výrobku	350 g
Kód rozhrania akčného člena	R38
Kód rozhrania vstupu motora	70A
Pokyny k materiálu	V zhode s RoHS