Cilindru compact AEVUZ-16- -A-P-A-S6

Numar piesa: 156491

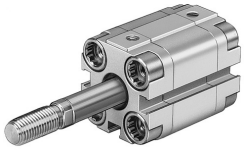

Fisa de date

Caracteristica	Valoare
Cursa	1 mm...25 mm
Ø piston	16 mm
Amortizare	inele/placi de amortizare elastice pe ambele parti
Pozitie de instalare	orice
Mod de functionare	cu simpla actiune cu tragere
Capatul tijei pistonului	Filet exterior
Structura constructiva	Piston Tija de piston
Detectarea pozitiei	pentru senzor de proximitate
Variante	Garnituri termorezistente max. 120 °C
Presiune de lucru	0.13 MPa...1 MPa 1.3 bar...10 bar 18.85 000032...145 000032
Mediu de operare	Aer comprimat conform ISO 8573-1:2010 [7:4:4]
Nota referitoare la mediul de lucru/comanda	Posibilitatea operarii cu ulei (necesar pentru operare ulterioara)
Clasa de rezistenta la coroziune KBK	2 - Solicitare moderata din cauza coroziunii
Conformitatea LABS	VDMA24364-B1/B2-L
Temperatura ambianta	0 °C...120 °C
Energia de impact in pozitii de capat	0.1 J
Forta teoretica la 0,6 MPa (6 bari, 87 psi), cursa de avans	81 N
Masa mobila la cursa de 0 mm	12 g
Supraincarcare masa mobila pentru fiecare cursa de 10 mm	4 g
Greutate de baza la o cursa de 0 mm	89 g
Greutate suplimentara pe cursa de 10 mm	15 g
Tipul de montare	optional: cu orificiu de trecere cu accesorii
Conexiune pneumatica	M5
Material suruburi cu brida	otel inoxidabil aliaj inalt
Material capac	Aliaj de aluminiu forjat
Material garnituri dinamice	FPM
Material tija de piston	otel inoxidabil aliaj inalt

Caracteristica	Valoare
Material teava cilindru	Aliaj de aluminiu forjat