Cilindru oscilant DSM-T-6-90-P

Numar piesa: 1564894

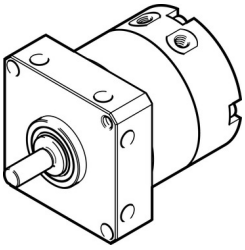

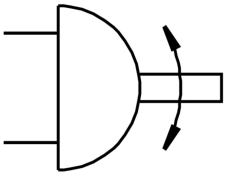

Fisa de date

Caracteristica	Valoare
Dimensiune	6
Unghiul de amortizare	0.5 deg
Unghi de pivotare	0 deg...90 deg
Amortizare	inele/placi de amortizare elastice pe ambele parti
Pozitie de instalare	orice
Mod de functionare	cu dubla actiune
Structura constructiva	Aripa oscilanta
Detectarea pozitiei	fara
Presiune de lucru	4 bar...8 bar
Frecventa max. de oscilatie la 0,6 MPa (6 bari, 87 psi)	3 Hz
Mediu de operare	Aer comprimat conform ISO 8573-1:2010 [7:4:4]
Nota referitoare la mediul de lucru/comanda	Posibilitatea operarii cu ulei (necesar pentru operare ulterioara)
Conformitatea LABS	VDMA24364-B2-L
Temperatura ambianta	0 °C...60 °C
Cuplu teoretic la 0,6 MPa (6 bari, 87 psi)	0.3 Nm
Moment de inertie admisibil al masei	0.00065 000019
Greutate produs	60 g
Tipul de montare	cu filet interior
Conexiune pneumatica	M3
Nota privind materialele	Conform RoHS
Material arbore de actionare	otel inoxidabil aliaj inalt
Material garnituri	TPE-U (PU)
Material carcasa	Aluminiu anodizat