Unitate liniara SLE-16- -KF-A

Numar piesa: 150090

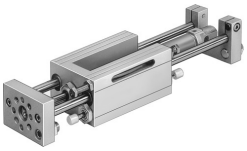

Fisa de date

Caracteristica	Valoare
Cursa	10 mm...200 mm
Ø piston	16 mm
Modul de functionare a unitatii de actionare	Jug
Amortizare	Amortizor de socuri, caracteristica dura
Pozitie de instalare	orice
Ghidaj	Ghidaj cu bile de recirculare
Structura constructiva	Ghidaj
Detectarea pozitiei	pentru senzor de proximitate pentru senzori inductivi
Presiune de lucru	0.25 MPa...1 MPa 2.5 bar...10 bar
Mod de functionare	cu dubla actiune
Mediu de operare	Aer comprimat conform ISO 8573-1:2010 [7:4:4]
Nota referitoare la mediul de lucru/comanda	Posibilitatea operarii cu ulei (necesar pentru operare ulterioara)
Clasa de rezistenta la coroziune KBK	0 - nu este afectat de coroziune
Conformitatea LABS	VDMA24364-B2-L
Temperatura ambianta	-20 °C...80 °C
Forta teoretica la 0,6 MPa (6 bari, 87 psi), debit de retur	104 N
Forta teoretica la 0,6 MPa (6 bari, 87 psi), cursa de avans	121 N
Masa mobila la cursa de 0 mm	230 g
Supraincarcare masa mobila pentru fiecare cursa de 10 mm	8 g
Greutate de baza la o cursa de 0 mm	913 g
Greutate suplimentara pe cursa de 10 mm	13 g
Conexiune pneumatica	M5
Material capac	Aliaj de aluminiu forjat
Material garnituri	PA
Material carcasa	Aluminiu
Material tija de piston	otel inoxidabil aliaj inalt
Material teava cilindru	Otel inoxidabil aliaj inalt