Racord T, filetat FCN-3-PK-6

Numar piesa: 14770

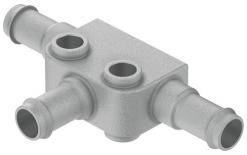

Fisa de date

Caracteristica	Valoare
Latimea nominala	4.9 mm
Presiune de functionare interval complet de temperatura	-0.95 bar...10 bar
Mediu de operare	Aer comprimat conform ISO 8573-1:2010 [7:-:-]
Nota referitoare la mediul de lucru/comanda	Posibilitatea operarii cu ulei (necesar pentru operare ulterioara)
Conformitatea LABS	VDMA24364-B1/B2-L
Temperatura ambianta	0 °C...60 °C
Conector pneumatic 1	pentru furtun cu Ø exterior 8 mm
Nota privind materialele	Conform RoHS
Material carcasa	Zinc turnat sub presiune