Kit montare placa terminala NEV-1DA/DB-NPT

Numar piesa: 13996

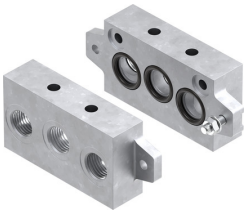

Fisa de date

Caracteristica	Valoare
Latime	110 mm
Presiune de lucru	0 bar...16 bar
Mediu de operare	Aer comprimat conform ISO 8573-1:2010 [7:-:-]
Nota referitoare la mediul de lucru/comanda	Posibilitatea operarii cu ulei (necesar pentru operare ulterioara)
Conformitatea LABS	VDMA24364-B1/B2-L
Temperatura medie	-10 °C...60 °C
Temperatura ambianta	-10 °C...60 °C
Tip de fixare placa de racordare	cu orificiu de trecere
Tip de fixare ventil	insurubabil
Conector pneumatic 1	NPT3/8-18
Conector pneumatic 3	NPT3/8-18
Conexiune pneumatica 5	NPT3/8-18