Ventuza vacuum VASB-75-1/4-PUR-B

Numar piesa: 1396064

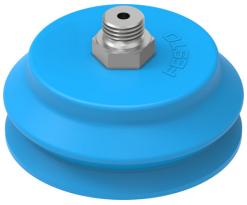

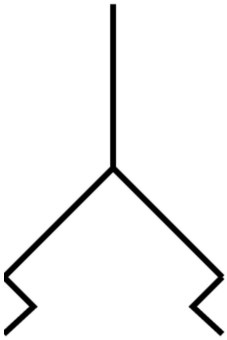

Fisa de date

Caracteristica	Valoare
Ventuza de compensare a inaltimii	15.5 mm
Latimea nominala	4 mm
Diametrul ventuzei	75 mm
Volum de aspiratie	65.5 cm3
Diametru de aspiratie eficient	67.4 mm
Pozitie de conectare	sus
Pozitie de instalare	orice
Forma de ventuza	burduf rotund de 1,5 ori
Presiune de lucru	-0.095 MPa...0 MPa -0.95 bar...0 bar -13.775 000032...0 000032
Presiunea nominala de functionare	-0.07 MPa -0.7 bar -10.15 000032
Mediu de operare	aer atmosferic conform ISO 8573-1:2010 [7:-:-]
Clasa de rezistenta la coroziune KBK	2 - Solicitare moderata din cauza coroziunii
Conformitatea LABS	VDMA24364-A1-L
Temperatura ambianta	-20 °C...60 °C
Forta de mentinere la presiune de lucru nominala	250 N
Greutate produs	90 g
Tipul de montare	prin racordul de vid
Racord de vacuum	G1/4
Culoare	albastru
Duritate Shore	60 +/- 5
Material pivot de insurubare	Zinc turnat sub presiune
Nota privind materialele	Conform RoHS
Material ventuze	PUR