# Rezistenta franare CACR-KL2-67-W1800

Numar piesa: 1336617

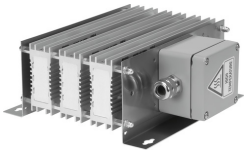

## Fisa de date

| Caracteristica | Valoare |
|---|---|
| Dimensiune | 600 |
| Pozitie de instalare | convectie libera<br>vertical |
| Rezistenta de franare cu energie de impuls la 380 V | 10800 WS |
| Rezistenta de franare cu energie de impuls la 780 V | 10800 WS |
| Putere la 35% ED si 20°C | 1800 W |
| Putere nominala rezistenta de franare | 720 W |
| Capacitate rezistenta de franare la 380 V | 720 W |
| Capacitate rezistenta de franare la 780 V | 720 W |
| Valoarea rezistentei | 67 Ohm |
| Autorizare | c CSA us (OL)<br>c UL us - recunoscut (OL) |
| Conformitatea LABS | VDMA24364 zona III |
| Tip de protectie | IP65 |
| Temperatura ambianta | 0 °C...50 °C |
| Greutate produs | 4000 g |
| Tipul de montare | optional:<br>cu orificiu de trecere<br>cu accesorii |
| Nota privind materialele | Conform RoHS |