Actionare liniara DGC-K-32- -

Numar piesa: 1312502

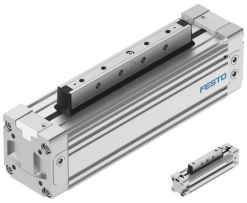

Fisa de date

Caracteristica	Valoare
Cursa	1 mm...8500 mm
Ø piston	32 mm
Amortizare	Amortizare pneumatica, reglabila bilateral
Pozitie de instalare	orice
Detectarea pozitiei	pentru senzor de proximitate
Variante	Racord de aer comprimat la ambele capete Piston standard Piston extins
Presiune de lucru	0.2 MPa...0.8 MPa 2 bar...8 bar
Mod de functionare	cu dubla actiune
Marca CE (consultati Declaratia de conformitate)	conform directivei UE privind protectia la explozie (ATEX)
Marca UKCA (consultati Declaratia de conformitate)	conform reglementarilor britanice EX
Protectie la explozie	Zona 1 (ATEX) Zona 2 (ATEX) Zona 22 (ATEX)
Categorie ATEX pentru gaz	II 2G
Categorie ATEX pentru praf	II 3D
Tip de protectie la explozie pentru gaz	Ex h IIC T4 Gb X
Tip de protectie contra exploziilor pentru praf	Ex h IIIC T120°C Dc X
Temperatura ambientala Ex	-10°C <= Ta <= +60°C
Mediu de operare	Aer comprimat conform ISO 8573-1:2010 [7:-:-]
Nota referitoare la mediul de lucru/comanda	Posibilitatea operarii cu ulei (necesar pentru operare ulterioara)
Clasa de rezistenta la coroziune KBK	1 - stres redus la coroziune
Conformitatea LABS	VDMA24364-B1/B2-L
Siguranta alimentara	vedeti informatii detaliate despre material
Temperatura ambianta	-10 °C...60 °C
Lungime de amortizare	20 mm
Forta teoretica la 0,6 MPa (6 bari, 87 psi), debit de retur	483 N
Forta teoretica la 0,6 MPa (6 bari, 87 psi), cursa de avans	483 N
Racorduri alternative	vezi desenul produsului
Tipul de montare	cu accesorii
Nota privind materialele	Conform RoHS

Caracteristica	Valoare
Material capac	Aluminiu turnat sub presiune
Material garnituri	NBR TPE-U (PU)